

# EDUCAVENTURA FORMACIÓN Y OCIO

## NORMAS DE PREVENCIÓN E HIGIENE ACTIVIDADES EXTRAESCOLARES EN CENTROS EDUCATIVOS

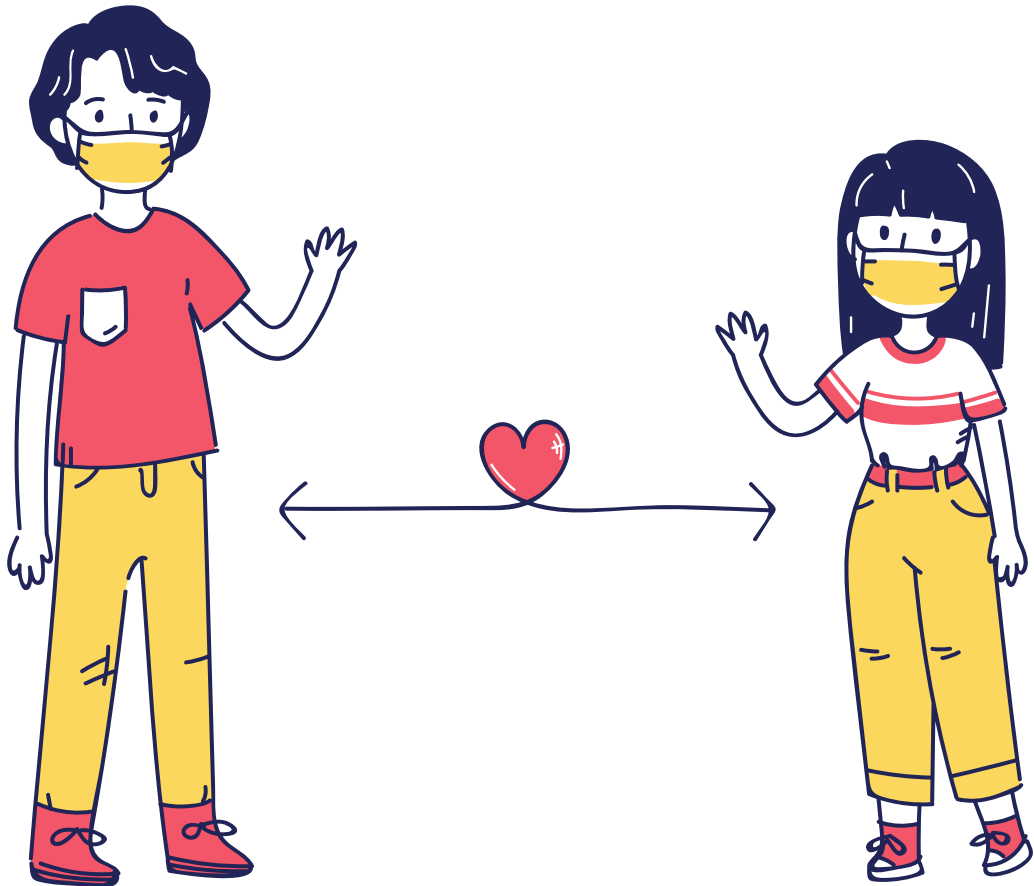

# 2020/21

## CURSO



91 800 44 35 o 722 30 25 16



[www.educaventura.es](http://www.educaventura.es)



[administracion@educaventura.es](mailto:administracion@educaventura.es)



Paseo de La Habana 15 1º izq.  
28036 Madrid - Metro Santiago Bernabéu



@educaventura



**EDUCAVENTURA**  
formación & ocio

# CURSO 2020/2021

**Debido a la actual situación de pandemia por la COVID'19 os informamos de los protocolos que EDUCAVENTURA formación y ocio tiene implementado.**



## **NORMAS GENERALES**

VÁLIDO PARA ALUMNOS,  
PROFESORES/MONITORES

- **Higiene de manos** de forma frecuente y meticulosa. Antes y después de la actividad.
- Evitar tocarse la nariz, los ojos y la boca, ya que las manos facilitan la transmisión.
- **Al toser o estornudar, cubrir la boca y la nariz con el codo flexionado.**
- **Grupos de diferentes clases no se mezclarán ni compartirán materiales. Se establecerá una distancia de 3 metros entre diferentes grupos.**
- **Mantener una distancia interpersonal de 1,5 metros.**
- **Usar pañuelos desechables** para eliminar secreciones respiratorias y tirarlos tras su uso.
- **No darse la mano.**
- **El uso de mascarilla será obligatorio para todas las personas.**

# CURSO 2020/2021



## USO DE INSTALACIONES

PROFESORES/MONITORES

- En todas las áreas del centro educativo se prestará una **atención especial a la limpieza y ventilación.**
- En todos los niveles educativos se organizarán los espacios y la distribución de las personas para **lograr dicha distancia de seguridad interpersonal de 1,5 metros**
- **Será obligatorio el uso de mascarilla, salvo en los supuestos contemplados en la normativa vigente.**
- En los comedores:
  - Se dispondrán a los alumnos en grupos estables de convivencia y se evitará que se mezclen con otros grupos. Las personas responsables del cuidado de los estudiantes observarán una **higiene personal elevada con lavado y/o desinfección frecuente de manos.**
  - Hay que **lavar toda la vajilla, cubertería y cristalería en el lavavajillas**, incluida la que no se haya usado, pero haya podido estar en contacto con las manos de los estudiantes

# CURSO 2020/2021



## TRABAJADORES

PROFESORES/MONITORES

- Si presentas síntomas compatibles con COVID19 (fiebre, tos, sensación de falta de aire, disminución del olfato y del gusto, escalofríos, dolor de garganta, dolor de cabeza, debilidad general, dolores musculares, diarrea o vómitos) compatible con COVID-19 no debes acudir al centro y tienes que contactar con tu centro de atención Primaria o el teléfono de atención al COVID-19 900 102 111 y seguir sus instrucciones.
- Tampoco puedes acudir al centro si te encuentras en periodo de cuarentena domiciliaria por haber tenido contacto con alguna persona con síntomas o diagnosticado de COVID-19.
- Utiliza el desinfectante de manos a la entrada del centro.
- Desarrolla la sesión de manera organizada, tratando de evitar que los alumnos/as se levanten o deambulen por el aula o por el espacio asignado para la actividad.
- Se compartirán materiales solo cuando sea estrictamente necesario, en cuyo caso,
- Es importante hacer énfasis en las medidas de higiene.
- Colabora con los compañeros/as que organizan la salida e impide que se formen aglomeraciones en las puertas

# CURSO 2020/2021

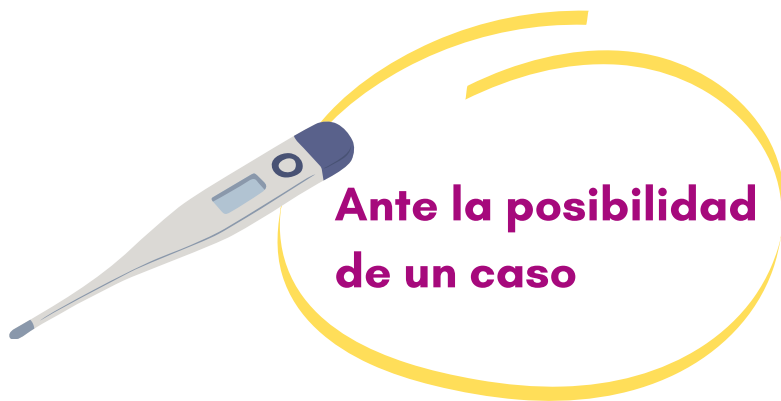

## Ante la posibilidad de un caso

- Ante una persona que comienza a desarrollar síntomas compatibles con la covid-19 en el centro educativo seguirá el siguiente protocolo de actuación.
  - **Se llevará a un espacio separado de uso individual** con ventilación adecuada y contará con una papelera de pedal con bolsa.
  - **Se le colocará una mascarilla quirúrgica** (tanto al que ha iniciado síntomas como a la persona que quede a su cuidado), **y se contactará con la familia y se informará al centro.**

**En caso de presentar síntomas de gravedad o dificultad respiratoria se llamará al 112.**

## ¿TIENES ALGUNA DUDA? HABLEMOS



918 004 435

Llámanos para más información



Paseo de la Habana 15  
1º izq

28036, Madrid



Horario Atención al cliente

Lunes a Jueves: 10 a 14h | 16 a 18h

Viernes: 10 a 14h